

Modena, 26/01/2021

Spett.le ARPAE SAC Modena
aomo@cert.arpa.emr.it

OGGETTO: N. SUAP 1236/20 Ditta Lovato Guido via Modena Carpi n. 361 Comune di Soliera. Domanda di modifica Autorizzazione Unica Ambientale (AUA) ai sensi del DPR 59/13. Invio integrazioni richieste con Vs. lettera del 12/01/2021.

Con la presente si inoltrano le seguenti integrazioni richieste.

- INTEGRAZIONE N.1 – Si invia Modulo di domanda di modifica sostanziale AUA (v. allegato n. 1);
- INTEGRAZIONE N.2 – Si invia Bonifico per integrazione spese istruttorie di € 130,00 per modifica sostanziale (v. allegato n. 2);
- INTEGRAZIONE N.3 Chiarimenti in merito al punto 1 e punto 2 della Determinazione n. 19366 del 04/11/2020, Servizio Valutazione Impatto e Promozione Sostenibilità Ambientale (Regione Emilia Romagna):
 - in merito al punto 1 della Determina suddetta si chiarisce che la tecnica BAT scelta dall'azienda in fase di ricovero è la **BAT 34-b.2 "Sistema del trattamento aria a due o tre fasi"**;
 - in merito al punto 2 della Determina suddetta si fornisce il seguente "quadro certo di collocazione della pollina prodotta annualmente" (V. fig. 1) e si allega l'anteprima della Comunicazione di utilizzazione agronomica aggiornata (v. allegato n. 3) e copia dei contratti di cessione della pollina firmati e vigenti (v. allegato n. 4).

QUADRO 12 DATI SULLA CESSIONE ANNUALE A TERZI DI QUOTE DI EFFLUENTI

ANTEPRIMA

1 Codice Fiscale e Ragione sociale della ditta alla quale si cedono gli effluenti	2 In qualità di	3 Scadenza del contratto di cessione degli effluenti	4 Tipologia di refluo ceduto	5	6
				Volume ceduto m ³	Azoto ceduto Kg
03326400367 - SOCIETA' AGRICOLA FUTURA S.S.	Detentore	31/12/2020	PALABILE LETAME	132	2500
03311040988 - FUTURA ENERGIA SRL	Acquirente	30/06/2021	PALABILE LETAME	500	9435
03260740984 - FER ENERGIA SRL	Acquirente	30/06/2021	PALABILE LETAME	713,47	13463
03684300241 - SOCIETA' AGRICOLA COSTE SRL	Detentore	31/12/2025	PALABILE LETAME	1000	26320
01400710537 - TENUTA DI MAGLIANO CENTRO SOC.AGR.SEMPLICE	Detentore	31/12/2025	PALABILE LETAME	1500	28305
00180050064 - BIANCHI BARTOLOMEO	Detentore	31/12/2025	PALABILE LETAME	2500	47175
03670250244 - SOCIETA' AGRICOLA DOIOLA SRL	Detentore	31/12/2025	PALABILE LETAME	1000	26320
03670220247 - SOCIETA' AGRICOLA SAN VITTORE SRL	Detentore	31/12/2025	PALABILE LETAME	1000	26320
04026960403 - CONAGES SRL	Detentore	31/12/2025	PALABILE LETAME	100	2632
Totale				8445	182470

Rimanendo a disposizione per ogni eventuale chiarimento, porgo cordiali saluti.

Il Tecnico incaricato
Dott.ssa Agr. Rita Bega
(firmato digitalmente)

Al SUAP del Comune di <i>SOLIERA</i> <input checked="" type="checkbox"/> Istanza senza contestuale richiesta di ulteriori titoli abilitativi (art.4 comma 7 del DPR 59/2013) <input type="checkbox"/> Istanza con contestuale richiesta di ulteriori titoli abilitativi (art.4 commi 4 o 5 del DPR 59/2013)	<input type="checkbox"/> Esente bollo in quanto ente pubblico <input type="checkbox"/> Bollo assolto in forma virtuale <input checked="" type="checkbox"/> Bollo assolto in forma non virtuale
---	--

ISTANZA DI AUTORIZZAZIONE UNICA AMBIENTALE - AUA

(ai sensi del D.P.R. 13 marzo 2013, n. 59)

1. DATI DEL GESTORE

Cognome <i>LOVATO</i> Nome <i>GUIDO</i>
codice fiscale <i>LVTGDO52L08L781Q</i>
nato a <i>VERONA</i> prov. <i>VR</i> stato <i>ITALIA</i> nato il <i>08/07/1952</i>
residente in <i>SOLIERA</i> prov. <i>MO</i> stato <i>ITALIA</i>
indirizzo <i>VIA MODENA CARPI</i> n. <i>361</i> C.A.P. <i>41019</i>
PEC / posta elettronica <i>AZ.LOVATO@PEC.IT</i> Telefono fisso / cellulare <i>3336138275</i>
in qualità di <input checked="" type="checkbox"/> Titolare <input type="checkbox"/> Legale rappresentante <input type="checkbox"/> Altro _____

2. DATI DEL REFERENTE AUA

(compilare solo se il referente AUA non coincide con il gestore)

Cognome _____ Nome _____
codice fiscale <input type="text"/>
in qualità di _____
nato a _____ prov. <input type="text"/> <input type="text"/> / stato _____ nato il <input type="text"/>
residente in _____ prov. <input type="text"/> <input type="text"/> / stato _____
indirizzo _____ n. _____ C.A.P. <input type="text"/>
PEC / posta elettronica _____ Telefono fisso / cellulare _____

3. DATI DELLA DITTA / SOCIETA' / IMPRESA

Ragione sociale <i>LOVATO GUIDO</i>
codice fiscale / p. IVA <i>LVTGDO52L08L781Q</i>
Iscritta alla C.C.I.A.A. di <i>MODENA</i> prov. <i>MO</i> n. <i>293238</i>
con sede in <i>SOLIERA</i> prov. <i>MO</i> stato <i>ITALIA</i> località _____
indirizzo <i>VIA MODENA CARPI</i> n. <i>361</i>
C.A.P. <i>41019</i> Telefono fisso / cell. <i>3336138275</i> fax. _____
PEC/ posta elettronica <i>AZ.LOVATO@PEC.IT</i>

4. DATI DELL'IMPIANTO / STABILIMENTO / ATTIVITA'

4.1 Dati generali

Denominazione dell'impianto/stabilimento/attività *LOVATO GUIDO*

sito nel Comune di (esplicitare indirizzo) *SOLIERA* prov. *MO*

Descrizione attività principale *ALLEVAMENTO DI TACCHINI*

4.2 Inquadramento territoriale (*)

Coordinate geografiche centroide impianto/stabilimento	Lat 44.727991 Long 10.895244 <i>Nel sistema di riferimento (UTM 32 / ED50/WGS84) WGS84</i>
Dati catastali	Foglio40 particella109-110
Eventuali Interferenze con Rete Natura 2000	<input checked="" type="checkbox"/> nessuna interferenza rilevata (riferimento a planimetria allegata) <input type="checkbox"/> breve descrizione delle interferenze rilevate e sulla necessità di Valutazione di incidenza

Planimetria relativa ai vincoli ambientali e territoriali: posizionamento dell'impianto nella cartografia con specificazione di eventuali vincoli territoriali ed ambientali, con particolare riferimento alla Rete Natura 2000. **(NC1)**

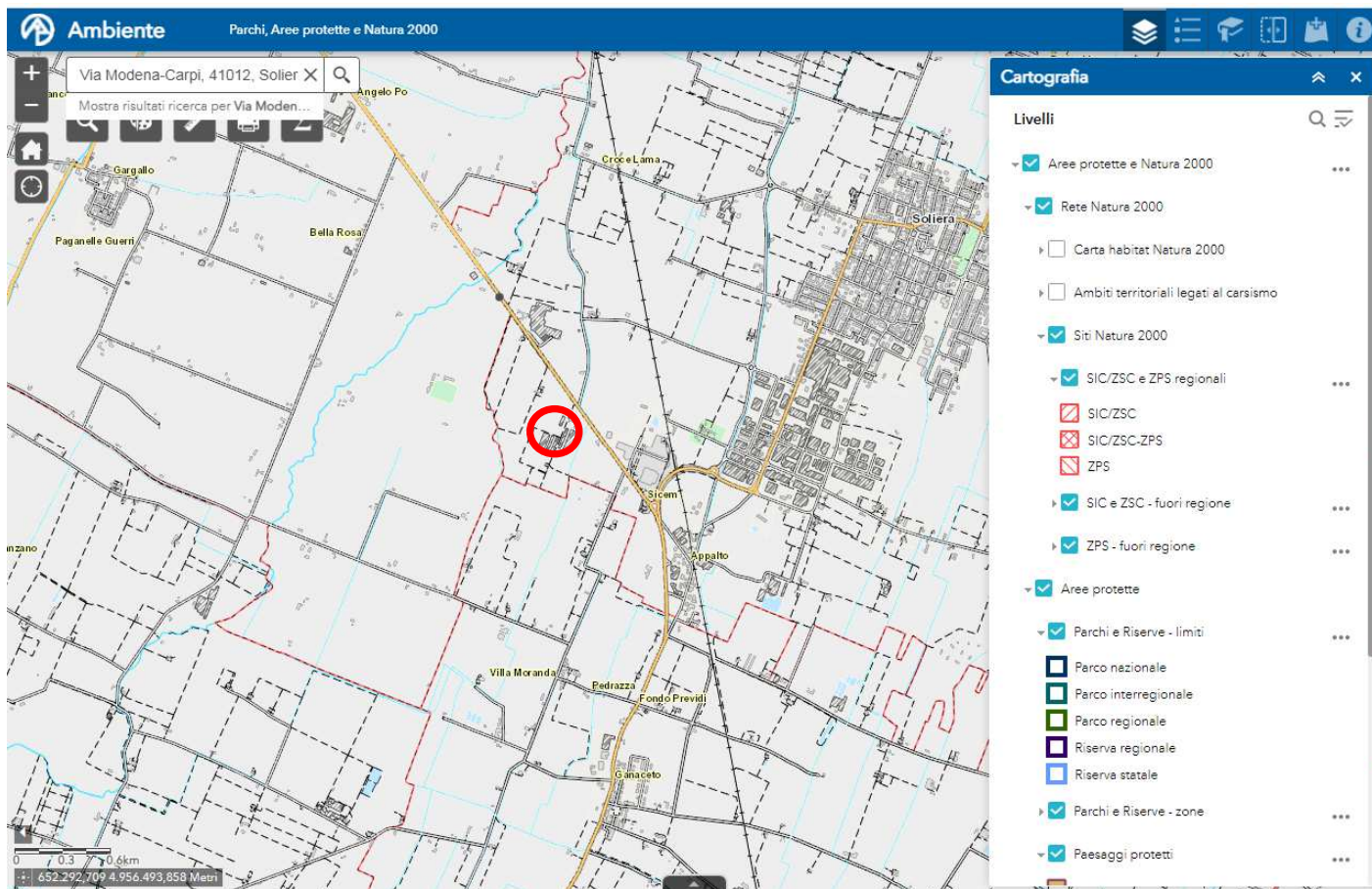

4.3 Attività svolte

Breve descrizione del ciclo produttivo

ALLEVAMENTO DI TACCHINI

Attività principale *ALLEVAMENTO DI TACCHINI* Codice ATECO *01.47.00*

Attività secondaria _____ Codice ATECO | | | | | | | | | |

4.3.1 Produzioni (compilare solo nel caso l'attività realizzi produzioni) (*)

Attività	Tipologia di prodotti	Quantità	u.m.
<i>codice ATECO</i>	<i>prodotto 1</i>		
<i>codice ATECO</i>	<i>prodotto 2</i>		
<i>codice ATECO</i>	<i>prodotto ...</i>		

4.3.2 Materie prime e ausiliarie (per ciascun prodotto, compilare solo in presenza di materie prime, additivi, catalizzatori, miscele, prodotti intermedi) (*)

Produzione	Tipologia di materie prime e ausiliarie	Quantità annua	u.m.	Modalità di stoccaggio/deposito
<i>prodotto 1</i>				
<i>prodotto 1</i>				
<i>prodotto ...</i>				

si allegano le schede di sicurezza delle materie prime

4.4 Caratteristiche occupazionali (*)

Numero totale addetti (*)	4	(Note)
Numero di addetti stagionali (*)	2
Periodo di attività (ore/giorno)	8
Periodo di attività (giorni /anno)	365
Periodo di attività (mesi/anno)	12
Periodo di attività (giorni/settimana)	7

IL GESTORE DELL'IMPIANTO/STABILIMENTO/ATTIVITA' RICHIEDE

5. ISTANZA

rilascio dell'Autorizzazione Unica Ambientale

modifica sostanziale dell'Autorizzazione Unica Ambientale n.477 del 13/11/2014

rinnovo dell'Autorizzazione Unica Ambientale n. ____ del _____

per le seguenti autorizzazioni o comunicazioni ricomprese nell'AUA¹:

autorizzazione agli scarichi di acque reflue di cui al capo II del titolo IV della sezione II della Parte terza del decreto legislativo 3 aprile 2006, n. 152 e successive modificazioni (di seguito Codice dell'ambiente);

rinnovo nuova modifica sostanziale proseguimento senza modifiche

X comunicazione preventiva di cui all'articolo 112 del Codice dell'ambiente per l'utilizzazione agronomica degli effluenti di allevamento, delle acque di vegetazione dei frantoi oleari e delle acque reflue provenienti dalle aziende ivi previste;

rinnovo nuova modifica sostanziale proseguimento senza modifiche

autorizzazione alle emissioni in atmosfera per gli stabilimenti di cui all'articolo 269 del Codice dell'ambiente;

rinnovo nuova modifica sostanziale proseguimento senza modifiche

X autorizzazione di carattere generale alle emissioni in atmosfera di cui all'articolo 272 del Codice dell'ambiente;

rinnovo nuova modifica sostanziale proseguimento senza modifiche

X comunicazione o nulla osta relativi all'impatto acustico di cui all'articolo 8, commi 4 o comma 6, della legge 26 ottobre 1995, n. 447;

rinnovo nuova modifica sostanziale proseguimento senza modifiche

autorizzazione all'utilizzo dei fanghi derivanti dal processo di depurazione in agricoltura di cui all'articolo 9 del decreto legislativo 27 gennaio 1992, n. 99;

rinnovo nuova modifica sostanziale proseguimento senza modifiche

comunicazioni relative alle operazioni di smaltimento e recupero di rifiuti di cui agli articoli 215 e 216 del Codice dell'ambiente ;

rinnovo nuova modifica sostanziale proseguimento senza modifiche

altri atti di comunicazione, notifica ed autorizzazione in materia ambientale compresi nell'AUA in base alla normativa regionale (*specificare*) _____ (*)

rinnovo nuova modifica sostanziale proseguimento senza modifiche

E A TAL FINE, allega le schede di seguito indicate o, nel caso in cui non siano mutate le condizioni di esercizio alla base del precedente titolo autorizzativo, effettua ai sensi degli artt. 46 e 47 D.P.R. n. 445/2000, e consapevole delle sanzioni e delle pene previste dalla legge in caso di rilascio di dichiarazioni non veritiere e di false attestazioni, le dichiarazioni che seguono

- ALLEGA LA SCHEDA A** contenente i dati e le informazioni necessari per **gli scarichi di acque reflue**
- DICHIARA** l'invarianza delle condizioni di esercizio alla base del rilascio del precedente titolo autorizzativo come descritto nella sezione 6.1 "Autorizzazioni e titoli ambientali ex art. 3 DPR 59/2013" relativamente agli scarichi di acque reflue
- ✳ **ALLEGA LA SCHEDA B** contenente i dati e le informazioni necessari per **l'utilizzazione agronomica degli effluenti di allevamento, delle acque di vegetazione dei frantoi oleari e delle acque reflue**
- DICHIARA** l'invarianza delle condizioni di esercizio alla base del rilascio del precedente titolo autorizzativo come descritto nella sezione 6.1 "Titoli abilitativi in materia ambientale" relativamente all'utilizzazione agronomica degli effluenti di allevamento, delle acque di vegetazione dei frantoi oleari e delle acque reflue
- ALLEGA LA SCHEDA C** contenente i dati e le informazioni necessari per **le emissioni in atmosfera per gli stabilimenti**
- DICHIARA** l'invarianza delle condizioni di esercizio alla base del rilascio del precedente titolo autorizzativo come descritto nella sezione 6.1 "Titoli abilitativi in materia ambientale" relativamente alle emissioni in atmosfera per gli stabilimenti
- ✳ **ALLEGA LA SCHEDA D** contenente i dati e le informazioni necessari per **le emissioni in atmosfera di impianti e attività in deroga**
- DICHIARA** l'invarianza delle condizioni di esercizio alla base del rilascio del precedente titolo autorizzativo come descritto nella sezione 6.1 "Titoli abilitativi in materia ambientale" relativamente alle emissioni in atmosfera di impianti e attività in deroga
- ✳ **ALLEGA LA SCHEDA E** contenente i dati e le informazioni inerenti **l'impatto acustico**
- DICHIARA** l'invarianza delle condizioni di esercizio alla base del rilascio del precedente titolo autorizzativo come descritto nella sezione 6.1 "Titoli abilitativi in materia ambientale" relativamente all'impatto acustico
- ALLEGA LA SCHEDA F** contenente i dati e le informazioni necessari per **l'utilizzo dei fanghi** derivanti dal processo di depurazione in agricoltura;
- DICHIARA** l'invarianza delle condizioni di esercizio alla base del rilascio del precedente titolo autorizzativo come descritto nella sezione 6.1 "Titoli abilitativi in materia ambientale" relativamente all'utilizzazione dei fanghi derivanti dal processo di depurazione in agricoltura
- ALLEGA LA SCHEDA G1** contenente i dati e le informazioni necessari per lo svolgimento delle **operazioni di recupero di rifiuti non pericolosi**
- DICHIARA** l'invarianza delle condizioni di esercizio alla base del rilascio del precedente titolo autorizzativo come descritto nella sezione 6.1 "Titoli abilitativi in materia ambientale" relativamente alle operazioni di recupero di rifiuti speciali non pericolosi
- ALLEGA LA SCHEDA G2** contenente i dati e le informazioni necessari per lo svolgimento delle **operazioni di recupero di rifiuti pericolosi**
- DICHIARA** l'invarianza delle condizioni di esercizio alla base del rilascio del precedente titolo autorizzativo come descritto nella sezione 6.1 "Titoli abilitativi in materia ambientale" relativamente alle operazioni di recupero di rifiuti speciali pericolosi

6. DICHIARAZIONI

DICHIARA INOLTRE

6.1 Titoli abilitativi in materia ambientale sostituiti dall'AUA

che l'impianto/stabilimento/attività risulta in possesso dei seguenti titoli abilitativi in materia ambientale

Scheda interessata	Ente	N° prot.	del	Scadenza
<i>b, d, e</i>	Provincia di Modena	477	13/11/2014	13/11/2029

6.2. Certificazioni ambientali volontarie

che sono state ottenute le seguenti certificazioni ambientali volontarie:

Certificazione	Autorità che ha rilasciato la certificazione	Numero	Data di emissione	Note

6.3 Ulteriori dichiarazioni

che l'attività non è assoggettata alla VIA ai sensi del Codice dell'ambiente .i.

che l'autorità competente _____ alla verifica di VIA ha valutato la non assoggettabilità del progetto alla VIA con provvedimento n. _____ del _____

SCHEDA B – UTILIZZAZIONE AGRONOMICA²

La Regione opta per l'utilizzo del sistema telematico in vigore rispondente al regolamento n. 1 del 2011 e successivi aggiornamenti: riportare nella domanda AUA i riferimenti alla comunicazione, generata e stampabile, dalla procedura telematica regionale

Comunicazione preventiva di cui all'art. 112 del Codice dell'ambiente per l'UTILIZZAZIONE AGRONOMICA degli effluenti di allevamento, delle acque di vegetazione dei frantoi oleari e delle acque reflue provenienti dalle aziende ivi previste

SCHEDA D – EMISSIONI IN ATMOSFERA PER IMPIANTI E ATTIVITA' IN DEROGA

D.1 Dichiarazioni

che la presente istanza concerne la/e casistica/e di interesse: (*)

- l'installazione di un nuovo impianto/avvio di una nuova attività
- Il rinnovo dell'adesione all'autorizzazione in via generale per attività già autorizzata ai sensi dell'art. 272 comma 2, del Codice dell'ambiente . come indicato nella parte generale al quadro 6.1 della presente istanza
- il trasferimento di un impianto/attività esistente precedentemente sito nel Comune di _____
- l'esercizio di impianto/attività esistente precedentemente soggetto a diverso regime autorizzativo

modifica sostanziale dell'AUA vigente

che l'impianto/stabilimento/attività rientra nel campo di applicazione dell'articolo 272, commi 2 e 3 del Codice dell'ambiente e pertanto richiede di aderire:

- alla seguente **autorizzazione di carattere generale** prevista da normativa regionale o provinciale:

Attività (*)	Autorità competente	Estremi del provvedimento
<i>Allevamento di tacchini inferiore a 40.000 capi</i>	Provincia di Modena	Determina n. 477 del 13/11/2014

e **allega** la domanda di adesione secondo i modelli previsti dalla normativa regionale o provinciale sopra richiamata;

- all'**autorizzazione di carattere generale** per : *(Nota: da compilare solo con riferimento alle attività in deroga per le quali non è stata adottata l'autorizzazione di riferimento a livello regionale ma è stata adottata a livello statale)*

Attività	Allegato di riferimento n° DPR 13 marzo 2013, n. 59 oppure Parte VII, Allegato III alla parte V, d.lgs. n 152/2006 (Pulitintolavanderie a ciclo chiuso)
<i>(riga da compilare per ciascuna attività per cui si richiede di aderire)</i>	Numero dell'allegato tecnico relativo alla specifica attività

dichiara che l'attività viene svolta con un impiego di materie prime: (*)

- non superiore alla 'soglia massima'
- superiore alla 'soglia massima'
- 'soglia massima' non prevista

e **dichiara** che all'interno dello stabilimento non vengono svolte attività in regime di autorizzazione ordinaria fatte salve le eventuali eccezioni previste dalle specifiche normative regionali; che l'impianto/attività non emette sostanze cancerogene, tossiche per la riproduzione o mutagene o sostanze di tossicità cumulabile particolarmente elevate, come individuate alla Parte II dell'Allegato I alla Parte V del del Codice dell'ambiente ; che nell'impianto/attività non sono utilizzati le sostanze o i preparati classificati dal D.Lgs 59/1997 come cancerogeni, mutageni o tossici per la riproduzione, a causa del loro tenore di COV, e ai quali sono state assegnate etichette con Frasi di Rischio R45-R46-R49 R60-R61. **Dichiara inoltre di impegnarsi a rispettare le prescrizioni contenute nell'Autorizzazione generale** sopra citata e negli specifici allegati tecnici corrispondenti alla/alle attività in deroga di cui in oggetto, che costituiscono parte integrante

l'Autorizzazione stessa.

(NC8)

SCHEDA E – IMPATTO ACUSTICO

E.1 Impianto a ciclo produttivo continuo

che l'impianto/stabilimento/attività, ai sensi degli articoli 2, 3 e 4 del decreto ministeriale 11 dicembre 1996 (*Applicazione del criterio differenziale per gli impianti a ciclo produttivo continuo*)

- rientra** nella categoria degli Impianti a ciclo produttivo continuo
- non rientra** nella categoria degli Impianti a ciclo produttivo continuo

E.2 Verifica delle sorgenti rumorose

che è stata verificata la compatibilità delle sorgenti rumorose con i valori limiti di emissione ed immissione, stabiliti in base alla classificazione acustica del territorio, e con il criterio differenziale, se applicabile, e che:

- è stata presentata **documentazione di impatto acustico** a _____ Prot. N.
_____ in data /_/_/_/_/_/_/_/_/_/
- si allega **documentazione di impatto acustico**, a firma di tecnico abilitato competente in acustica ambientale, in quanto l'intervento rientra nell'ambito di applicazione dell' art. 8, commi 4 e 6 della l. 447/1995
- si allega **dichiarazione sostitutiva dell'atto di notorietà**, ai sensi dell'art. 8, comma 5 della l. n. 447/1995
- è stato predisposto un **Piano di Risanamento Acustico**, presentato a _____ Prot. N.
_____ in data /_/_/_/_/_/_/_/_/_/
- è in corso di realizzazione il **Piano di Risanamento Acustico**, presentato a _____ Prot. N.
_____ in data /_/_/_/_/_/_/_/_/_/

E.3 Attività a bassa rumorosità

che nell'impianto/stabilimento/attività vengono svolte esclusivamente attività a bassa rumorosità (elencate nell'allegato B del d.P.R. n. 227/2011):

- NON allega** documentazione di impatto acustico

SCHEDA D – EMISSIONI IN ATMOSFERA PER IMPIANTI E ATTIVITA' IN DEROGA**D.1 Dichiarazioni**

che la presente istanza concerne la/e casistica/e di interesse: (*)

- l'installazione di un nuovo impianto/avvio di una nuova attività
- Il rinnovo dell'adesione all'autorizzazione in via generale per attività già autorizzata ai sensi dell'art. 272 comma 2, del Codice dell'ambiente . come indicato nella parte generale al quadro 6.1 della presente istanza
- il trasferimento di un impianto/attività esistente precedentemente sito nel Comune di _____
- l'esercizio di impianto/attività esistente precedentemente soggetto a diverso regime autorizzativo

modifica sostanziale dell'AUA vigente

che l'impianto/stabilimento/attività rientra nel campo di applicazione dell'articolo 272, commi 2 e 3 del Codice dell'ambiente e pertanto richiede di aderire:

- alla seguente **autorizzazione di carattere generale** prevista da normativa regionale o provinciale:

Attività (*)	Autorità competente	Estremi del provvedimento
<i>Allevamento di tacchini inferiore a 40.000 capi</i>	Provincia di Modena	Determina n. 477 del 13/11/2014

e **allega** la domanda di adesione secondo i modelli previsti dalla normativa regionale o provinciale sopra richiamata;

- all'**autorizzazione di carattere generale** per : *(Nota: da compilare solo con riferimento alle attività in deroga per le quali non è stata adottata l'autorizzazione di riferimento a livello regionale ma è stata adottata a livello statale)*

Attività	Allegato di riferimento n° DPR 13 marzo 2013, n. 59 <i>oppure</i> Parte VII, Allegato III alla parte V, d.lgs. n 152/2006 (Pulitintolavanderie a ciclo chiuso)
<i>(riga da compilare per ciascuna attività per cui si richiede di aderire)</i>	Numero dell'allegato tecnico relativo alla specifica attività

dichiara che l'attività viene svolta con un impiego di materie prime: (*)

- non superiore alla 'soglia massima'
- superiore alla 'soglia massima'
- 'soglia massima' non prevista

e **dichiara** che all'interno dello stabilimento non vengono svolte attività in regime di autorizzazione ordinaria fatte salve le eventuali eccezioni previste dalle specifiche normative regionali; che l'impianto/attività non emette sostanze cancerogene, tossiche per la riproduzione o mutagene o sostanze di tossicità cumulabile particolarmente elevate, come individuate alla Parte II dell'Allegato I alla Parte V del del Codice dell'ambiente ; che nell'impianto/attività non sono utilizzati le sostanze o i preparati classificati dal D.Lgs 59/1997 come cancerogeni, mutageni o tossici per la riproduzione, a causa del loro tenore di COV, e ai quali sono state assegnate etichette con Frasi di Rischio R45-R46-R49 R60-R61. **Dichiara inoltre di impegnarsi a rispettare le prescrizioni contenute nell'Autorizzazione generale** sopra citata e negli specifici allegati tecnici corrispondenti alla/alle attività in deroga di cui in oggetto, che costituiscono parte integrante l'Autorizzazione stessa.

(NC8)

SCHEDA E – IMPATTO ACUSTICO

E.1 Impianto a ciclo produttivo continuo

che l'impianto/stabilimento/attività, ai sensi degli articoli 2, 3 e 4 del decreto ministeriale 11 dicembre 1996 (*Applicazione del criterio differenziale per gli impianti a ciclo produttivo continuo*)

- rientra** nella categoria degli Impianti a ciclo produttivo continuo
- non rientra** nella categoria degli Impianti a ciclo produttivo continuo

E.2 Verifica delle sorgenti rumorose

che è stata verificata la compatibilità delle sorgenti rumorose con i valori limiti di emissione ed immissione, stabiliti in base alla classificazione acustica del territorio, e con il criterio differenziale, se applicabile, e che:

- è stata presentata **documentazione di impatto acustico** a _____ Prot. N. _____ in data /_/_/_/_/_/_/_/
- si allega **documentazione di impatto acustico**, a firma di tecnico abilitato competente in acustica ambientale, in quanto l'intervento rientra nell'ambito di applicazione dell' art. 8, commi 4 e 6 della l. 447/1995
- × si allega **dichiarazione sostitutiva dell'atto di notorietà**, ai sensi dell'art. 8, comma 5 della l. n. 447/1995
- è stato predisposto un **Piano di Risanamento Acustico**, presentato a _____ Prot. N. _____ in data /_/_/_/_/_/_/_/
- è in corso di realizzazione il **Piano di Risanamento Acustico**, presentato a _____ Prot. N. _____ in data /_/_/_/_/_/_/_/

E.3 Attività a bassa rumorosità

che nell'impianto/stabilimento/attività vengono svolte esclusivamente attività a bassa rumorosità (elencate nell'allegato B del d.P.R. n. 227/2011):

- NON allega** documentazione di impatto acustico

ELENCO DELLA DOCUMENTAZIONE ALLEGATA

SCHEDA B - UTILIZZAZIONE AGRONOMICA

SCHEDA D - EMISSIONI IN ATMOSFERA PER IMPIANTI E ATTIVITA' IN DEROGA

NOTA: Tale dati, ove presenti nella modulistica prevista nelle autorizzazioni di carattere generale (DGR 2236/2009) da allegare alla scheda D, non vanno ripresentati

- Relazione tecnica
- Planimetria generale dello stabilimento in scala adeguata nella quale siano chiaramente individuati:
 - a) il perimetro dello stabilimento
 - b) le aree e le installazioni/macchine produttive (quali ad es. forni, reattori, stoccaggi, generatori di calore...) con specifica denominazione (M1, M2...Mn)
 - c) i tracciati dei sistemi di aspirazione e convogliamento
 - d) tutti i punti di emissione in atmosfera (carnini, torce...) con specifica denominazione (E1, E2..En) secondo il formato definito nel quadro riassuntivo delle emissioni come da DGR ...2236/2009 e smi
- Progetto di adeguamento (*)

SCHEDA E - IMPATTO ACUSTICO

- Valutazione di Impatto Acustico ai sensi della L. 447/1995, art. 8, commi 4 e 6, predisposta da Tecnico Competente in Acustica Ambientale
- Dichiarazione sostitutiva di atto di notorietà, relativa al rispetto dei limiti

Soliera, 19/01/2021

Luogo e data



Firma del gestore

INFORMATIVA PRIVACY

Ai sensi dell'art. 13 del d.lgs 196/2003 "Codice in materia di protezione dei dati personali" si informa di quanto segue:

- Il trattamento dei suoi dati per lo svolgimento di funzioni istituzionali da parte del SUAP presso il Comune di...in quanto soggetto pubblico non economico non necessita del suo consenso;
- il trattamento a cui saranno sottoposti i dati personali forniti attraverso la compilazione del modulo contenente le schede, incluse le dichiarazioni contenenti gli atti di notorietà, ha lo scopo di consentire l'attivazione del procedimento amministrativo volto al rilascio dell'atto richiesto con la presente istanza, secondo quanto previsto dalle disposizioni di legge e regolamenti vigenti;
- il trattamento dei dati, effettuato mediante strumenti idonei a garantire la sicurezza e la riservatezza, potrà avvenire sia con modalità cartacee sia con l'ausilio di mezzi elettronici o comunque automatizzati e comprenderà, nel rispetto dei limiti e delle condizioni posti dall'art. 11 del D.lgs 196/2003, i seguenti trattamenti:
 - o trattamenti inerenti la gestione del procedimento amministrativo discendente dalla presente istanza, sotto il profilo amministrativo, contabile, operativo e statistico. La mancanza del conferimento dei dati impedirà l'avvio del procedimento amministrativo volto al rilascio dell'atto richiesto con la presente istanza.
 - o i dati personali sono comunicati, per adempimenti di legge ovvero per esigenze di carattere istruttorio, ai soggetti di seguito indicati: Arpa / AUSL/Comuni / Province / Regioni e comunque a tutti gli enti pubblici che, in base alla normativa vigente, intervengono nei procedimenti sostituiti dall' Aua
 - o Inserimento dei dati nelle banche dati ambientali condivise ai fini dello svolgimento di attività istituzionali.
- Esclusivamente per le finalità previste al paragrafo precedente, possono venire a conoscenza dei dati personali società terze fornitrici di servizi per i soggetti sopra indicati, previa designazione in qualità di Responsabili del trattamento e garantendo il medesimo livello di protezione.
- Alcuni dei dati personali da Lei comunicati, ai sensi del D.Lgs. 33/2013 e dalle norme vigenti in materia di pubblicità, trasparenza da parte delle pubbliche amministrazioni, potrebbero essere soggetti a pubblicità sul sito istituzionale degli enti sopra indicati.
- i dati personali saranno conservati in archivi elettronici e/o cartacei e verranno trattati dai dipendenti della Autorità competente diindividuati quali incaricati dei trattamenti;
- titolare del Trattamento dei dati è **il SUAP presso Comune diSoliera** con sede in e Responsabile del Trattamento è il **Dirigente** con sede in
- Lei potrà rivolgersi direttamente al Responsabile per far valere i diritti così come previsti dall'art. 7 del D.Lgs 196/2003 il cui testo è di seguito integralmente riportato.

Modena, 26/01/2021

Di seguito viene riportato l'esito e il dettaglio dell'operazione di pagamento Bonifico singolo preso in carico dalla Banca in data 26/01/2021

Dati Ordinante

Banca:	BPER BANCA SPA	Filiale:	FILIALE DI SOLIERA
Intestazione:	DITTA LOVATO GUIDO	IBAN:	IT14Z0538767051000000705638

Dati Beneficiario

Banca:	BANCA UNICREDIT SPA	Filiale:	BOLOGNA 2
Intestazione:	Arpae Emilia Romagna	IBAN:	IT05T0200802435000104059154
Codice Fiscale:		P. IVA:	
Stato:	Italia	BIC:	UNCRITM1BA2
Provincia: di residenza		Comune: di residenza	
CAP:		Indirizzo:	

Dati Bonifico Singolo

Importo:	€130,00	Data: esecuzione	26/01/2021
Data: immissione	26/01/2021	Valuta: di regolamento	27/01/2021
Causale:	ARPAE MO-LOVATO GUIDO SOLIERA- NUOVA AUA- INTEGRAZIONE SPESE ISTRUTTORIRE	TRNID:	

BPER Banca S.p.A.

**DICHIARAZIONE DI CESSIONE DI EFFLUENTE ZOOTECNICO RIENTRANTE NELLA DEFINIZIONE
DI "SOTTOPRODOTTO" AI SENSI DELL'ART. 184 BIS DEL D.LGS N. 152/2006
DA UTILIZZARE PER LA PRODUZIONE DI ENERGIA ELETTRICA DA FONTI RINNOVABILI**

Con la presente scrittura privata tra:

AZIENDA AGRICOLA LOVATO GUIDO, Sede legale in via Modena-Carpi 361, 41019 Soliera (MO) , P.IVA 01763530365, Legale Rappresentante Lovato Guido C.F., di seguito detto **"Produttore"**

e

TENUTA DI MAGLIANO CENTRO SOCIETA' AGRICOLA SEMPLICE, Sede legale e operativa in Zona Banditella 6, 58051 Magliano in Toscana (GR), P. Iva: 01400710537, rappresentata dal legale rappresentante Sig. Luigi Vivarelli Colonna, C.F. VVRLGU55H24D612Z, in seguito detto **"Utilizzatore"**

Premesso che :

- a) Il Produttore esegue attività di allevamento nei propri allevamenti di tacchini siti in Comune di Soliera (MO) codice ASL 044MO118, n° capi allevati totali anno 70.000 tacchini, in due cicli/anno con una **produzione annua di 2.500 mc di effluenti zootecnici** ed il cui scopo primario è la produzione di carne. Nell'ambito del suddetto processo di produzione si origina un effluente zootecnico che può essere definito "sottoprodotto di origine animale" e reimpiegato in altro processo produttivo ai sensi dell'art. 184 bis del D.lgs. 152/2006;
- b) L'**Utilizzatore** è un'impresa che produce energia elettrica da fonti rinnovabili (biogas), nell'impianto sito in Zona Banditella 6, 58051 Magliano in Toscana (GR), autorizzato con Determine Dirigenziali n° 714 del 02/03/2009, n° 163 del 26/01/2015 e n° 2729 del 08/10/2015 della Provincia di Grosseto;
- c) L'effluente zootecnico sopraccitato è un **"sottoprodotto"** in quanto soddisfa i requisiti imposti dall'art. 184 bis del D.lgs. 152/2006 e più precisamente :
 - L'effluente zootecnico è originato da un processo di produzione, di cui costituisce parte integrante, e il cui scopo primario non è la produzione del suddetto effluente;
 - è certo che l'effluente zootecnico sarà utilizzato, nel corso di un successivo processo di produzione o di utilizzazione, da parte di terzi;
 - L'effluente zootecnico può essere utilizzato direttamente senza alcun ulteriore trattamento diverso dalla normale pratica industriale;
 - l'ulteriore utilizzo è legale, ossia l'effluente zootecnico soddisfa, per l'utilizzo specifico, tutti i requisiti pertinenti riguardanti i prodotti e la protezione della salute e dell'ambiente e non porterà a impatti complessivi negativi sull'ambiente o la salute umana;

Tutto ciò premesso, e considerato le premesse parti integranti e sostanziali del presente contratto, si DICHIARA quanto segue:

- 1) Il **"Produttore"** cede all' **"Utilizzatore"** una quantità variabile da **50 a 1.500 mc/anno** di effluente zootecnico prodotto nei propri allevamenti;
- 2) Il conferimento dell'effluente zootecnico dal **"Produttore"** all'**"Utilizzatore"** sarà accompagnato da idonea documentazione di trasporto. Il trasporto e servizio logistico saranno a carico dell'**"Utilizzatore"**;
- 3) L'**"Utilizzatore"** ritira l'effluente zootecnico e lo utilizza esclusivamente per la produzione di energia elettrica da fonti rinnovabili senza alcun ulteriore trattamento;
- 4) L'impegno al conferimento dell'effluente zootecnico avrà una durata di anni tre decorrenti dalla data della presente dichiarazione, termine tacitamente rinnovabile salvo disdetta da dare entro 60 giorni dalla scadenza, e potrà essere interrotto per inadempienza o per causa di forza maggiore (modifiche normative, procedure concorsuali, motivazioni sanitarie, cessazione attività, calamità).

Rovigo 16.11.2016

Il Committente

Firma e Firma
AZIENDA AGRICOLA
LOVATO GUIDO
Via Modena - Carpi, 361
41019 SOLIERA (MO) (Italia)
P.IVA 01763530365

Il Fornitore

TENUTA DI MAGLIANO CENTRO
società agricola semplice
Località Banditella, 6
58051 Magliano in Toscana (Gr)
C.F. e P. IVA 01400710537

**DICHIARAZIONE DI CESSIONE DI EFFLUENTE ZOOTECNICO RIENTRANTE NELLA DEFINIZIONE
DI "SOTTOPRODOTTO" AI SENSI DELL'ART. 184 BIS DEL D. LGS N. 152/2006
DA UTILIZZARE PER LA PRODUZIONE DI ENERGIA ELETTRICA DA FONTI RINNOVABILI**

Con la presente scrittura privata tra:

LOVATO GUIDO
Via Modena - Capri, 361 sede legale
P.IVA 41019 SOLIERA (Modena) persona del Legale Rappresentante
C.F. Partita I.V.A. 01763530366 di seguito detto "Produttore"

e

AZIENDA AGRICOLA BIANCHI BARTOLOMEO, Sede legale in Pozzolo Formigaro (AL) Strada Tortona, 18 P.
Iva: 00180050064, nel presente atto rappresentata dal legale rappresentante Bartolomeo Bianchi, nato a
Pozzolo Formigaro (AL) il 21.06.1933 C.F. BNCBTL33F21G961U, parte di seguito detta "Utilizzatore"

Premesso che :

- a) Il Produttore esegue attività di allevamento nei propri allevamenti di tacchini siti in Comune di
SOLIERA
codice ASL 119 n° capi allevati totali anno 10000 n° 2 cicli con produzione annua di
2500 mc di effluenti zootecnici ed il cui scopo primario è la produzione di carne. Nell'ambito del
suddetto processo di produzione si origina un effluente zootecnico che può essere definito
"sottoprodotto di origine animale" e reimpiegato in altro processo produttivo ai sensi dell'art. 184 bis
del D.lgs. 152/2006;
- a) L'Utilizzatore è un'impresa che produce energia da fonti rinnovabili nell'impianto sito in Comune di
Pozzolo Formigaro, Cascina Giorgetta 16. L'impianto è autorizzato dalla Provincia di Alessandria, con
Determinazione dirigenziale in data 16/05/2006 prot. Gen. 20060064024, codice e num. Det. DDAA2-
111-2006, e successivo N.O. in data 11/06/2015, n.p.g. 51231 per utilizzo di pollina;
- b) L'effluente zootecnico sopracitato è un "sottoprodotto" in quanto soddisfa i requisiti imposti dall'art.
184 bis del D.lgs. 152/2006 e più precisamente :
- L'effluente zootecnico è originato da un processo di produzione, di cui costituisce parte integrante, e il cui scopo
primario non è la produzione del suddetto effluente;
 - è certo che l'effluente zootecnico sarà utilizzato, nel corso di un successivo processo di produzione o di
utilizzazione, da parte di terzi;
 - L'effluente zootecnico può essere utilizzato direttamente senza alcun ulteriore trattamento diverso dalla normale
pratica industriale;
 - l'ulteriore utilizzo è legale, ossia l'effluente zootecnico soddisfa, per l'utilizzo specifico, tutti i requisiti pertinenti
riguardanti i prodotti e la protezione della salute e dell'ambiente e non porterà a impatti complessivi negativi
sull'ambiente o la salute umana;

Tutto ciò premesso, e considerato le premesse parti integranti e sostanziali del presente contratto,
si DICHIARA quanto segue:

- 1) Il Produttore cede all' "Utilizzatore" una quantità variabile da 1000 mc/anno a 2500 mc/anno di
effluente zootecnico prodotto nel proprio allevamento in relazione alla taglia dell'impianto stesso e alla
ricetta delle matrici in ingresso.
- 2) Il conferimento dell'effluente zootecnico dal Produttore all'Utilizzatore sarà accompagnato da idonea
documentazione di trasporto.
- 3) L'Utilizzatore ritira l'effluente zootecnico e lo utilizza esclusivamente per la produzione di energia
elettrica da fonti rinnovabili senza alcun ulteriore trattamento.
- 4) Il presente contratto ha validità di anni tre dalla sottoscrizione e potrà essere prorogato in mancanza di
disdetta entro 90 giorni dal termine, e potrà essere rescisso per inadempimento contrattuale o per causa
di forza maggiore (modifiche normative, procedure concorsuali, motivazioni sanitarie, cessazione
attività, calamità).

Forlì 15/06/2016.....

Il Produttore

L'Utilizzatore

AZIENDA AGRICOLA
LOVATO GUIDO
Via Modena - Capri, 361
41019 SOLIERA (Modena)
Partita I.V.A. 01763530366

**DICHIARAZIONE DI CESSIONE DI EFFLUENTE ZOOTECNICO RIENTRANTE NELLA DEFINIZIONE
DI "SOTTOPRODOTTO" AI SENSI DELL'ART. 184 BIS DEL D.LGS. N. 152/2006
DA UTILIZZARE PER LA PRODUZIONE DI ENERGIA ELETTRICA DA FONTI RINNOVABILI**

Con la presente scrittura privata tra:

AZIENDA AGRICOLA LOVATO GUIDO, Sede legale in via Modena-Carpi 361, 41019 Soliera (MO) , P.IVA 01763530365, Legale Rappresentante Lovato Guido C.F. LVTGDU52L08L781Q, di seguito detto "Produttore"

E

SOCIETA' AGRICOLA DOIOLA SRL, con sede legale in Via A. Manzoni, 41 20121 Milano, CF e P.IVA 03670250244, Legale Rappresentante Yoav Shapira, C.F. SHPYO69P15226C, di seguito detto "Utilizzatore"

Premesso che :

- a) Il **Produttore** è imprenditore agricolo che esercita attività nei propri allevamenti avicoli siti **Comune di Soliera (MO)** codice ASL 044MO118, con una **produzione annua di 2.500 mc di reflui zootecnici** ed il cui scopo primario è la produzione di carne.
- b) Nell'ambito del suddetto processo di produzione si origina un effluente zootecnico che può essere definito "sottoprodotto di origine animale" e reimpiegato in altro processo produttivo ai sensi dell'art. 184 bis del D.lgs. 152/2006, e che l'**Utilizzatore** ritiene utile ed economicamente conveniente per l'impiego nel proprio impianto di produzione di energia da fonti rinnovabili;
- c) L'**Utilizzatore** è un'impresa che produce energia da fonti rinnovabili nell'impianto sito in Tromello (PV), Loc. Cascina Gazzera, Autorizzato dalla Provincia di Pavia, Settore Tutela Ambientale, prot. 43690 del 03.07.2012, Autorizzazione Unica n. 24/12 p.e. e s.m.i.;

**Tutto ciò premesso, e considerato le premesse parti integranti e sostanziali del presente contratto
si conviene e si stipula quanto segue:**

- 1) Il **Produttore** cede all' Utilizzatore una quantità variabile **da 50 mc/anno a 1.000 mc/anno** di effluente zootecnico prodotto nei propri allevamenti (Contenuto di Azoto = 26,32 kg/mc).
- 2) L'**Utilizzatore** ritira l'effluente zootecnico e lo utilizza esclusivamente per la produzione di energia elettrica da fonti rinnovabili senza alcun ulteriore trattamento.
- 3) Il conferimento dell'effluente zootecnico dal **Produttore** all'**Utilizzatore** sarà accompagnato da idonea documentazione di trasporto.
- 4) Il presente contratto ha la validità di anni uno (1) dalla data di sottoscrizione e, a scadenza, sarà tacitamente rinnovato di anno in anno, in mancanza di disdetta di una delle parti entro 90 giorni dalla scadenza. Il presente contratto sostituisce il contratto in essere, scaduto o in via di scadenza. Il contratto potrà essere rescisso per inadempienza contrattuale o per causa di forza maggiore (modifiche normative, procedure concorsuali, motivazioni sanitarie, cessazione attività, calamità).
- 5) Ai sensi dall'art. 13 del D. Lgs. n. 196/2003 le Parti prestano il consenso all'utilizzazione, alla trattazione e comunicazione dei dati sensibili necessari alla gestione dei rapporti derivanti dal presente accordo.

Forlì, 25/03/2019

Il "**Produttore**"
Firma e timbro

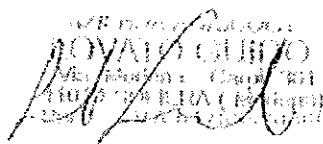
AZIENDA AGRICOLA LOVATO GUIDO
Via Modena-Carpi 361
41019 Soliera (MO)
P.IVA 01763530365

L' "**Utilizzatore**"
Firma e timbro

Società Agricola Doiola srl
Via Manzoni 41
20121 Milano
P.IVA 03670250244

**DICHIARAZIONE DI CESSIONE DI EFFLUENTE ZOOTECNICO RIENTRANTE NELLA DEFINIZIONE
DI "SOTTOPRODOTTO" AI SENSI DELL'ART. 184 BIS DEL D.LGS. N. 152/2006
DA UTILIZZARE PER LA PRODUZIONE DI ENERGIA ELETTRICA DA FONTI RINNOVABILI**

Con la presente scrittura privata tra:

AZIENDA AGRICOLA LOVATO GUIDO, Sede legale in via Modena-Carpi 361, 41019 Soliera (MO) , P.IVA 01763530365, Legale Rappresentante Lovato Guido C.F. LVTGDU52L08L781Q, di seguito detto "Produttore"

e

SOCIETA' AGRICOLA COSTE SRL, con sede legale in Via A. Manzoni, 41 20121 Milano, CF e P.IVA 03684300241, Legale Rappresentante Yoav Shapira, C.F. SHPYO69P15226C, di seguito detto "Utilizzatore"

Premesso che :

- a) Il **Produttore** è imprenditore agricolo che esercita attività nei propri allevamenti avicoli siti **Comune di Soliera (MO)** codice ASL 044MO118, con una **produzione annua di 2.500 mc di reflui zootecnici** ed il cui scopo primario è la produzione di carne.
- b) Nell'ambito del suddetto processo di produzione si origina un effluente zootecnico che può essere definito "sottoprodotto di origine animale" e reimpiegato in altro processo produttivo ai sensi dell'art. 184 bis del D.lgs. 152/2006, e che l'**Utilizzatore** ritiene utile ed economicamente conveniente per l'impiego nel proprio impianto di produzione di energia da fonti rinnovabili;
- c) L'**Utilizzatore** è un'impresa che produce energia da fonti rinnovabili nell'impianto sito in Comune di Genivolta (CR), Autorizzato dalla Provincia di Cremona, Settore Agricoltura e Ambiente con Decreto n. 963, prot. 91091 del 02.08.2011 e s.m.i.;

Tutto ciò premesso, e considerato le premesse parti integranti e sostanziali del presente contratto si conviene e si stipula quanto segue:

- 1) Il **Produttore** cede all' Utilizzatore una quantità variabile **da 50 mc/anno a 1.000 mc/anno** di effluente zootecnico prodotto nei propri allevamenti (Contenuto di Azoto = 26,32 kg/mc).
- 2) L'**Utilizzatore** ritira l'effluente zootecnico e lo utilizza esclusivamente per la produzione di energia elettrica da fonti rinnovabili senza alcun ulteriore trattamento.
- 3) Il conferimento dell'effluente zootecnico dal **Produttore** all'**Utilizzatore** sarà accompagnato da idonea documentazione di trasporto.
- 4) Il presente contratto ha la validità di anni uno (1) dalla data di sottoscrizione e, a scadenza, sarà tacitamente rinnovato di anno in anno, in mancanza di disdetta di una delle parti entro 90 giorni dalla scadenza. Il presente contratto sostituisce il contratto in essere, scaduto o in via di scadenza. Il contratto potrà essere rescisso per inadempienza contrattuale o per causa di forza maggiore (modifiche normative, procedure concorsuali, motivazioni sanitarie, cessazione attività, calamità).
- 5) Ai sensi dall'art. 13 del D. Lgs. n. 196/2003 le Parti prestano il consenso all'utilizzazione, alla trattazione e comunicazione dei dati sensibili necessari alla gestione dei rapporti derivanti dal presente accordo.

Forlì, 25/03/2019

Il "**Produttore**"
Firma e timbro

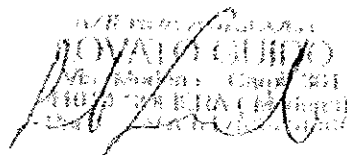
AZIENDA AGRICOLA LOVATO GUIDO
Via Modena-Carpi 361
41019 Soliera (MO)
C.F. LVTGDU52L08L781Q

L' "**Utilizzatore**"
Firma e timbro

SOCIETA' AGRICOLA COSTE SRL
Via A. Manzoni, 41
20121 Milano
C.F. SHPYO69P15226C
P.IVA 03684300241

**DICHIARAZIONE DI CESSIONE DI EFFLUENTE ZOOTECNICO RIENTRANTE NELLA DEFINIZIONE
DI "SOTTOPRODOTTO" AI SENSI DELL'ART. 184 BIS DEL D.LGS. N. 152/2006
DA UTILIZZARE PER LA PRODUZIONE DI ENERGIA ELETTRICA DA FONTI RINNOVABILI**

Con la presente scrittura privata tra:

AZIENDA AGRICOLA LOVATO GUIDO, Sede legale in via Modena-Carpi 361, 41019 Soliera (MO) , P.IVA 01763530365, Legale Rappresentante Lovato Guido C.F. LVTGDU52L08L781Q, di seguito detto "Produttore"

E

SOCIETA' AGRICOLA SAN VITTORE SRL, con sede legale in Via A. Manzoni, 41 20121 Milano, CF e P.IVA 03670220247, Legale Rappresentante Yoav Shapira, C.F. SHPYO69P15226C, di seguito detto "Utilizzatore"

Premesso che :

- a) Il **Produttore** è imprenditore agricolo che esercita attività nei propri allevamenti avicoli siti **Comune di Soliera (MO)** codice ASL 044MO118, con una **produzione annua di 2.500 mc di reflui zootecnici** ed il cui scopo primario è la produzione di carne.
- b) Nell'ambito del suddetto processo di produzione si origina un effluente zootecnico che può essere definito "sottoprodotto di origine animale" e reimpiegato in altro processo produttivo ai sensi dell'art. 184 bis del D.lgs. 152/2006, e che l'**Utilizzatore** ritiene utile ed economicamente conveniente per l'impiego nel proprio impianto di produzione di energia da fonti rinnovabili;
- c) L'**Utilizzatore** è un'impresa che produce energia da fonti rinnovabili nell'impianto sito in Tromello (PV), Loc. Cascina Gazzera, Autorizzato da Provincia di Pavia, Settore Tutela Ambientale, prot. n. 13333 del 06.03.2012, Aut. Unica 06/12 p.e. e s.m.i. ;

Tutto ciò premesso, e considerato le premesse parti integranti e sostanziali del presente contratto si conviene e si stipula quanto segue:

- 1) Il **Produttore** cede all' Utilizzatore una quantità variabile **da 50 mc/anno a 1.000 mc/anno** di effluente zootecnico prodotto nei propri allevamenti (Contenuto di Azoto = 26,32 kg/mc).
- 2) L'**Utilizzatore** ritira l'effluente zootecnico e lo utilizza esclusivamente per la produzione di energia elettrica da fonti rinnovabili senza alcun ulteriore trattamento.
- 3) Il conferimento dell'effluente zootecnico dal **Produttore** all'**Utilizzatore** sarà accompagnato da idonea documentazione di trasporto.
- 4) Il presente contratto ha la validità di anni uno (1) dalla data di sottoscrizione e, a scadenza, sarà tacitamente rinnovato di anno in anno, in mancanza di disdetta di una delle parti entro 90 giorni dalla scadenza. Il presente contratto sostituisce il contratto in essere, scaduto o in via di scadenza. Il contratto potrà essere rescisso per inadempienza contrattuale o per causa di forza maggiore (modifiche normative, procedure concorsuali, motivazioni sanitarie, cessazione attività, calamità).
- 5) Ai sensi dall'art. 13 del D. Lgs. n. 196/2003 le Parti prestano il consenso all'utilizzazione, alla trattazione e comunicazione dei dati sensibili necessari alla gestione dei rapporti derivanti dal presente accordo.

Forlì, 25/03/2019

Il "**Produttore**"
Firma e timbro

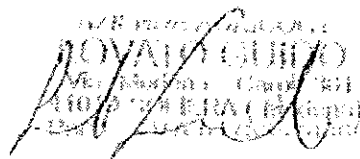
AZIENDA AGRICOLA LOVATO GUIDO
Via Modena-Carpi 361
41019 Soliera (MO)
C.F. LVTGDU52L08L781Q

L' "**Utilizzatore**"
Firma e timbro

Società Agricola San Vitto ...
Via ...
C.F. SHPYO69P15226C

Legge Regionale n. 4/2007

Accordo per la cessione a terzi di quote di effluenti zootecnici e di digestato per l'espletamento delle fasi di utilizzazione agronomica

Premesso

che ai sensi del "Regolamento regionale in materia di utilizzazione agronomica degli effluenti di allevamento e delle acque reflue derivanti da aziende agricole e piccole aziende agro-alimentari" i produttori di effluenti zootecnici e di digestato possono cederli ad un soggetto terzo (detentore) per le successive fasi di utilizzazione agronomica.

Con la presente scrittura privata tra il produttore e il detentore di seguito identificati:

PRODUTTORE

AZIENDA AGRICOLA LOVATO GUIDO , Sede legale in via Modena-Carpi 361, 41019 Soliera (MO) , P.IVA 01763530365, Legale Rappresentante Lovato Guido C.F. LVTGDU521.081.781Q produttore di:	
X	Effluenti zootecnici presso gli allevamenti di Avicoli (polli da carne) posti in Comune di Soliera (MO) codice ASI. 044MO118, con una produzione di 2.500 mc/anno di effluenti zootecnici
	Digestato (specificare) _____ presso l'azienda posta in Comune di _____ via _____
in regola con la normativa regionale in vigore sull'utilizzazione degli effluenti zootecnici.	

DETENTORE

CONAGES S.r.l. con sede in Forlì Via Enrico Forlanini, 11 P. IVA 04026960403, legalmente rappresentata da ASTOLFI ANDREA nato a CRESPINO (RO) il 29/07/1956, residente a ROVIGO (RO), Via G. OLIVA, 15 Codice Fiscale STLNDR56L29D161X. Il detentore dichiara di avere una o più delle seguenti condizioni:	
X	E' il legale rappresentante di CONAGES S.r.l. con sede in Forlì Via E. Forlanini, 11 P. IVA 04026960403 impresa senza allevamento e utilizzerà gli effluenti zootecnici in zona non vulnerabile
X	E' il legale rappresentante di CONAGES S.r.l. con sede in Forlì Via E. Forlanini, 11 P. IVA 04026960403 impresa senza allevamento e utilizzerà gli effluenti zootecnici in zona vulnerabile
X	Ha altri contratti di detenzione in corso di validità (allegare elenco dei contratti di detenzione)
	Non ha altri contratti di detenzione in corso di validità.

Si conviene e si stipula quanto segue:

AZIENDA AGRICOLA LOVATO GUIDO in qualità di produttore cede **CONAGES S.r.l.** in qualità di detentore quote dei seguenti effluenti o altri fertilizzanti azotati:

	Tipologia di effluente	Volume ceduto m ³	Azoto ceduto Kg	Titolo dell'azoto nei materiali ceduti kg. m ³
	Liquame o materiali assimilati			
X	Letame o materiali assimilati	100	2.632	26,32
	Digestato			

Durata dell'accordo dal 01/06/2019 al 01/06/2021, tacitamente rinnovabile in mancanza di disdetta di una delle parti.

il Detentore è responsabile della corretta attuazione delle fasi di seguito indicate (inserire una x nella cella a fianco della fase seguita dal detentore):

X	Trasporto		Stoccaggio		Trattamento	X	Distribuzione
---	-----------	--	------------	--	-------------	---	---------------

ed è tenuto a comunicare le relative informazioni all'autorità competente ed a produrre la documentazione prevista.

Firma delle parti

Il Produttore

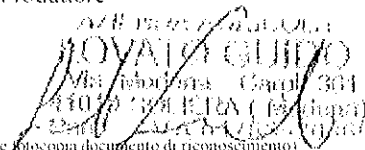
LOVATO GUIDO
 Via Modena-Carpi 361
 41019 Soliera (MO) (Italia)
 P. IVA 01763530365
 C.F. LVTGDU521.081.781Q
 (allegare fotocopia documento di riconoscimento)

Il Detentore

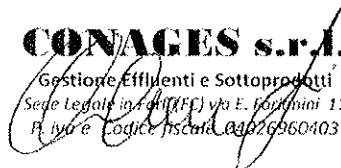
CONAGES s.r.l.
 Gestione Effluenti e Sottoprodotti
 Sede Legale in Forlì (FC) via E. Forlanini 11
 P. IVA 04026960403

Il contratto di detenzione è valido dalla data di invio all'autorità competente.
 L'invio all'autorità competente deve essere effettuato dal produttore.

COMUNICAZIONE DI UTILIZZAZIONE AGRONOMICA
DEGLI EFFLUENTI DI ALLEVAMENTO

ANTEPRIMA

LEGGE REGIONALE 6 MARZO 2007 N.4

QUADRO 1

ANTEPRIMA

ALL'ARPAE DI:	AL SUAP			
MODENA	N°Prot:	Data		
<small>Spazio riservato al protocollo</small>			Comunicazione n.° 27977	
			iniziale	
			di rinnovo	
			in deroga	
			<input checked="" type="checkbox"/>	di modifica n.° 6
<p>Il LOVATO GUIDO in qualità di PRODUTTORE</p> <p style="text-align: center;">COMUNICA</p> <p>ai sensi dell'art. 112 del Decreto Legislativo 152/2006 e dell'art. 8 della Legge Regionale 4/07 di voler avviare l'attività di utilizzazione agronomica di effluenti A tal fine, consapevole che le dichiarazioni mendaci sono punite ai sensi degli articoli 483, 485, 496 del codice penale e dalle leggi speciali in materia, ai sensi degli artt. 46 e 47 DPR 445/2000</p> <p style="text-align: center;">DICHIARA quanto segue</p>				

QUADRO 2 DATI IDENTIFICATIVI DELL'AZIENDA

ANTEPRIMA

CODICE FISCALE (CUAA)		PARTITA IVA		C.C.I.A.A. (PR/N.REA)	
LVTGDU52L08L781Q		01763530365		MO/293238	
FORMA GIURIDICA	IMPRESA INDIVIDUALE				
RAGIONE SOCIALE					
LOVATO GUIDO					
SEDE LEGALE					
Indirizzo e numero civico					
VIA MODENA CARPI 361					
C.A.P.	Comune	PR	Telefono	Fax	
41019	SOLIERA	MO			
e-mail					

QUADRO 3 DATI IDENTIFICATIVI DEL RAPPRESENTANTE LEGALE/TITOLARE DELL'AZIENDA

ANTEPRIMA

Codice fiscale	Data di	Comune di nascita	
LVTGDU52L08L781Q	08/07/1952	VERONA	
Cognome		Nome	
LOVATO		GUIDO	
Indirizzo e numero civico			
VIA MODENA CARPI N 361 INT 1			
C.A.P.	Comune	PR	Telefono
41019	SOLIERA	MO	
e-mail			

QUADRO 4 DATI IDENTIFICATIVI DELL'ALLEVAMENTO/I OGGETTO DELLA COMUNICAZIONE

ANTEPRIMA

1	2	2 bis	3	4	5	6	8	9	10	11	12	13
Prog. Allev.	Codice aziendale (anagrafe zootecnica)	Specie	Comune	Indirizzo e numero civico	Zona vul	Fabbr. di all. n.	In deroga	Totale ZVN (ha)	Totale NO ZVN (ha)	Azoto spandibile (kg)	AUA	AIA
1	044MO119	AVICOLI	SOLIERA	VIA MODENA CARPI 361	N	5	N	0	13.5028	4590.95	N	N

QUADRO 5 DATI DELLA CONSISTENZA, DELLA PRODUZIONE DI EFFLUENTI E AZOTO DELL'ALLEVAMENTO N° 1 -044MO11 - AVICOLI

ANTEPRIMA

3	4		5	6	7	8	9	10	11	12	13	14	15	16		17		18	19	20	21															
														Liquame								Letame														
														Descrizione categoria	Tipo di stabulazione	Dett. stabulazione	Capi					UBA	Peso vivo medio a capo	Peso vivo totale	Parametro del volume	Parametro dell'azoto netto al campo	Avviato a trattamento			Avviato allo stoccaggio tal		Parametro del volume	Volume prodotto	Parametro azoto netto al campo	Azoto netto al campo	Azoto totale
																											Codice	Volume	Azoto	Volume	Azoto					
n°	n°	kg	t	m³ x t pv/ann	kg N/t pv/anno	n°	m³/anno	kg/anno	m³/anno	kg/anno	m³ x t pv/anno	m³/anno	kg N/t pv/anno	kg/anno	kg/anno	kg/anno																				
TACCHINI MASCHI	A TERRA	CON USO DI LETTIERA; N ₂ DI CICLI/ANNO : 2,0	39000		9.00	351.	0.4	1.0	31			140	351	6.2	2176	117.0	41067	41418																		
Totale allevamento			39000			351.						140	351		2176		41067	41418																		

QUADRO 7 DATI ALTRI EFFLUENTI NON PALABILI DELL'ALLEVAMENTO N° 1

ANTEPRIMA

1	2	3	4
Altri liquami	Capi in produzione	Coefficiente	Volume
	n°		m³/anno
Prodotti in zona mungitura	Superficie	Coefficiente	Volume
	m²		Precipitazioni medie annuali al netto perdite evaporazione (m/anno per unità di sup.)
Acque meteoriche da recinti esterni	0.00	0.35	0.00
Acque meteoriche da platee di stoccaggio	0.00	0.35	0.00
Altre			0.00
Totale allevamento			0.00

QUADRO 8 DATI RIEPILOGO EFFLUENTI ALLEVAMENTO N° 1
ANTEPRIMA

1	2	3	4	5	6	7	8	9	10	11	12
Effluenti prodotti	Volume	Azoto	Titolo azoto	Capacità di stoccaggio richiesta		Effluenti ceduti a terzi		Effluenti avviati al digestore		Effluenti utilizzati in azienda	
	m³/anno	kg/anno	kg/m³	gg	m³	volume	azoto	volume	azoto	volume	azoto
						m³	kg	m³	kg	m³	kg
Liquame											
stoccato tal quale	140	351	2.50			0	0	0	0	140	351
Totale allevamento	140	351	2.50			0	0	0	0	140	351
TOTALE CAPACITA'				120	51						
Palabili											
letame	2176	41067	18.87			1274	24042	0	0	902	17025
Totale allevamento	2176	41067	18.87			1274	24042	0	0	902	17025
TOTALE CAPACITA'				120	715						

QUADRO 5 DATI DELLA CONSISTENZA, DELLA PRODUZIONE DI EFFLUENTI E AZOTO IN TUTTI GLI ALLEVAMENTI
ANTEPRIMA

3	4		5	6	7	8	9	10	11	12	13	14	15	16	17	18	19	20	21	
Descrizione categoria	Tipo di stabulazione	Dett. stabulazione	Capi	UBA	Peso vivo medio a capo	Peso vivo totale	Liquame								Letame				Azoto totale	Riferimento per note
							Parametro del volume	Parametro dell'azoto netto al campo	Avviato a trattamento			Avviato allo stoccaggio tal		Parametro del volume	Volume prodotto	Parametro azoto netto al campo	Azoto netto al campo			
									Codice	Volume	Azoto	Volume	Azoto							
																		n°		
n°	n°	kg	t	m³ x t pv/ann	kg N/t pv/anno	n°	m³/anno	kg/anno	m³/anno	kg/anno	m³ x t pv/anno	m³/anno	kg N/t pv/anno	kg/anno	kg/anno					
Totale di tutti gli allevamenti			39000			351.						140	351		2176		41067	41418		

QUADRO 9 DATI IDENTIFICATIVI DEGLI STOCCAGGI
ANTEPRIMA

1	2	3			5	6	7	8
Tipo di stoccaggio	Data di costruzione	Ubicazione: Indirizzo o Codice Allevamento	Dimensioni		Volume		Data ultima verifica di tenuta	
			altezza	area	m³			
			m	m²				

Palabili

ZONA DI STABULAZIONE PERMANENTE	31/12/1995	1 044MO119			0.30	4000.00	1,200	
PLATEA COPERTA	31/12/2010	1 044MO119			3.00	628.00	1,884	
ZONA DI STABULAZIONE PERMANENTE	31/12/2010	1 044MO119			0.30	2000.00	600	
PLATEA COPERTA	31/12/2013	1 044MO119			3.00	105.00	315	
ZONA DI STABULAZIONE PERMANENTE	31/12/2013	1 044MO119			0.30	1000.00	300	
Totale capacità di stoccaggio liquami							4,299	

QUADRO 10 DATI DEI TERRENI UTILIZZATI PER LO SPANDIMENTO DEGLI EFFLUENTI

ANTEPRIMA

3	4	5	6	7	8	9	10	11	12	13	15	16	17
Estremi catastali				Titolo di disponibilità per lo spandimento	Nominativo del proprietario - affittuario - concedente che ha messo a disposizione i terreni per lo spandimento	Superficie possesso	Superficie di divieto	Superficie utile di spandimento		Azoto spandibile	Sup. irrigata	Informazioni sull'irrigazione	
Comune	Sezione	Foglio	Particella					Zona vulnerabile	Zona non vulnerabile			Consorzio di bonifica di riferimento	Allevamento / Impianto
								ha	ha				
MODENA (MO)		2	22	PROPRIET A'	LVTGDU52L08L781Q - LOVATO GUIDO	2.0876	0.0886	0.0000	1.9990	679.66	No	CONSORZIO DI BONIFICA PARMIGIANA MOGLIA-SECCHIA	044MO119
MODENA (MO)		2	24	PROPRIET A'	LVTGDU52L08L781Q - LOVATO GUIDO	0.6382	0.1069	0.0000	0.5313	180.64	No	CONSORZIO DI BONIFICA PARMIGIANA MOGLIA-SECCHIA	044MO119
SOLIERA (MO)		40	37	PROPRIET A'	LVTGDU52L08L781Q - LOVATO GUIDO	1.1240	0.0000	0.0000	1.1240	382.16	No	CONSORZIO DI BONIFICA PARMIGIANA MOGLIA-SECCHIA	044MO119
SOLIERA (MO)		40	38	PROPRIET A'	LVTGDU52L08L781Q - LOVATO GUIDO	1.5400	0.0000	0.0000	1.5400	523.60	No	CONSORZIO DI BONIFICA PARMIGIANA MOGLIA-SECCHIA	044MO119
SOLIERA (MO)		40	51	PROPRIET A'	LVTGDU52L08L781Q - LOVATO GUIDO	3.4354	0.2376	0.0000	3.1978	1087.25	No	CONSORZIO DI BONIFICA PARMIGIANA MOGLIA-SECCHIA	044MO119
SOLIERA (MO)		40	99	PROPRIET A'	LVTGDU52L08L781Q - LOVATO GUIDO	0.3311	0.1451	0.0000	0.1860	63.24	No	CONSORZIO DI BONIFICA PARMIGIANA MOGLIA-SECCHIA	044MO119
SOLIERA (MO)		40	109	PROPRIET A'	LVTGDU52L08L781Q - LOVATO GUIDO	0.0982	0.0982	0.0000	0.0000	0.00	No	CONSORZIO DI BONIFICA PARMIGIANA MOGLIA-SECCHIA	044MO119
SOLIERA (MO)		40	110	PROPRIET A'	LVTGDU52L08L781Q - LOVATO GUIDO	0.1514	0.1514	0.0000	0.0000	0.00	No	CONSORZIO DI BONIFICA PARMIGIANA MOGLIA-SECCHIA	044MO119
SOLIERA (MO)		40	111	PROPRIET A'	LVTGDU52L08L781Q - LOVATO GUIDO	0.1516	0.1516	0.0000	0.0000	0.00	No	CONSORZIO DI BONIFICA PARMIGIANA MOGLIA-SECCHIA	044MO119
SOLIERA (MO)		40	115	PROPRIET A'	LVTGDU52L08L781Q - LOVATO GUIDO	1.4601	0.1205	0.0000	1.3396	455.46	No	CONSORZIO DI BONIFICA PARMIGIANA MOGLIA-SECCHIA	044MO119
SOLIERA (MO)		40	121	PROPRIET A'	LVTGDU52L08L781Q - LOVATO GUIDO	0.1562	0.1562	0.0000	0.0000	0.00	No	CONSORZIO DI BONIFICA PARMIGIANA MOGLIA-SECCHIA	044MO119
SOLIERA (MO)		40	125	PROPRIET A'	LVTGDU52L08L781Q - LOVATO GUIDO	1.3596	0.2680	0.0000	1.0916	371.14	No	CONSORZIO DI BONIFICA PARMIGIANA MOGLIA-SECCHIA	044MO119
SOLIERA (MO)		40	144	PROPRIET A'	LVTGDU52L08L781Q - LOVATO GUIDO	1.4325	1.3909	0.0000	0.0416	14.14	No	CONSORZIO DI BONIFICA PARMIGIANA MOGLIA-SECCHIA	044MO119
SOLIERA (MO)		40	146	PROPRIET A'	LVTGDU52L08L781Q - LOVATO GUIDO	1.8326	0.1157	0.0000	1.7169	583.75	No	CONSORZIO DI BONIFICA PARMIGIANA MOGLIA-SECCHIA	044MO119
SOLIERA (MO)		40	147	PROPRIET A'	LVTGDU52L08L781Q - LOVATO GUIDO	0.1549	0.1549	0.0000	0.0000	0.00	No	CONSORZIO DI BONIFICA PARMIGIANA MOGLIA-SECCHIA	044MO119
SOLIERA (MO)		40	162	PROPRIET A'	LVTGDU52L08L781Q - LOVATO GUIDO	0.0209	0.0209	0.0000	0.0000	0.00	No	CONSORZIO DI BONIFICA PARMIGIANA MOGLIA-SECCHIA	044MO119
SOLIERA (MO)		40	165	PROPRIET A'	LVTGDU52L08L781Q - LOVATO GUIDO	0.1690	0.1690	0.0000	0.0000	0.00	No	CONSORZIO DI BONIFICA PARMIGIANA MOGLIA-SECCHIA	044MO119

QUADRO 10 DATI DEI TERRENI UTILIZZATI PER LO SPANDIMENTO DEGLI EFFLUENTI
ANTEPRIMA

3	4	5	6	7	8	9	10	11	12	13	15	16	17
Estremi catastali				Titolo di disponibilità per lo spandimento	Nominativo del proprietario - affittuario - concedente che ha messo a disposizione i terreni per lo spandimento	Superficie possesso	Superficie di divieto	Superficie utile di spandimento		Azoto spandibile	Sup. irrigata	Informazioni sull'irrigazione	
Comune	Sezione	Foglio	Particella					Zona vulnerabile	Zona non vulnerabile			Consorzio di bonifica di riferimento	Allevamento / Impianto
								ha	ha				
SOLIERA (MO)		40	166	PROPRIET A'	LVTGDU52L08L781Q - LOVATO GUIDO	0.0049	0.0045	0.0000	0.0004	0.14	No	CONSORZIO DI BONIFICA PARMIGIANA MOGLIA-SECCHIA	044MO119
SOLIERA (MO)		40	167	PROPRIET A'	LVTGDU52L08L781Q - LOVATO GUIDO	0.0050	0.0046	0.0000	0.0004	0.14	No	CONSORZIO DI BONIFICA PARMIGIANA MOGLIA-SECCHIA	044MO119
SOLIERA (MO)		40	182	PROPRIET A'	LVTGDU52L08L781Q - LOVATO GUIDO	0.9199	0.1857	0.0000	0.7342	249.63	No	CONSORZIO DI BONIFICA PARMIGIANA MOGLIA-SECCHIA	044MO119
Totali						17.07	3.57	0.00	13.50	4590.95			

QUADRO 11 DATI SUL TIPO DI ALIMENTAZIONE E CONSUMI IDRICI DELL'ALLEVAMENTO N° 1
ANTEPRIMA

1	2	3	4	5
Alimenti	Mangime	Foraggi	Fonte di approvvigionamento idrico	Consumi
	%	%		m³
Prodotti dall'azienda	0	0	Acquedotto	0.00
Non prodotti	100	0	Pozzo	450.00
	100%	100%	Sorgente	0.00
			Acque superficiali	0.00
				0.00
Totale allevamento				450.00

QUADRO 12 DATI SULLA CESSIONE ANNUALE A TERZI DI QUOTE DI EFFLUENTI
ANTEPRIMA

1	2	3	4	5	6
Codice Fiscale e Ragione sociale della ditta alla quale si cedono gli effluenti	In qualità di	Scadenza del contratto di cessione degli effluenti	Tipologia di refluo ceduto	Volume ceduto	Azoto ceduto
				m³	Kg
03326400367 - SOCIETA' AGRICOLA FUTURA S.S.	Detentore	31/12/2020	PALABILE LETAME	132	2500
03311040988 - FUTURA ENERGIA SRL	Acquirente	30/06/2021	PALABILE LETAME	500	9435
03260740984 - FER ENERGIA SRL	Acquirente	30/06/2021	PALABILE LETAME	713.47	13463
03684300241 - SOCIETA' AGRICOLA COSTE SRL	Detentore	31/12/2025	PALABILE LETAME	1000	26320
01400710537 - TENUTA DI MAGLIANO CENTRO SOC.AGR.SEMPLICE	Detentore	31/12/2025	PALABILE LETAME	1500	28305
00180050064 - BIANCHI BARTOLOMEO	Detentore	31/12/2025	PALABILE LETAME	2500	47175
03670250244 - SOCIETA' AGRICOLA DOIOLA SRL	Detentore	31/12/2025	PALABILE LETAME	1000	26320
03670220247 - SOCIETA' AGRICOLA SAN VITTORE SRL	Detentore	31/12/2025	PALABILE LETAME	1000	26320
04026960403 - CONAGES SRL	Detentore	31/12/2025	PALABILE LETAME	100	2632
Totale				8445	182470

QUADRO 15 DICHIARAZIONI GENERALI

ANTEPRIMA

>	di essere a conoscenza della normativa in materia di utilizzazione agronomica degli effluenti di allevamento;
>	di essere a conoscenza di non poter iniziare l'attività di utilizzazione agronomica prima di 30 giorni decorrenti dalla data di consegna della presente certificazione alla Provincia territoriale competente;
>	di essere a conoscenza che la presente comunicazione ha validità di anni 5 dalla data di presentazione alla Provincia competente, fermo restando l'obbligo da parte del sottoscritto di presentare tempestivamente una nuova comunicazione qualora intervengano modifiche a quanto dichiarato con la presente.
>	<p>di conservare presso LA SEDE LEGALE assieme alla copia della comunicazione inviata alla Provincia competente la seguente documentazione:</p> <ul style="list-style-type: none"> - visure ed estratti dei fogli di mappa catastali dei terreni utilizzati per lo spandimento degli effluenti (indicati nel quadro 9 della presente comunicazione); - attestati di disponibilità dei terreni non in proprietà utilizzati per lo spandimento (contratti d'affitto, atti privati ...) - il registro di utilizzazione annuale degli effluenti di allevamento e degli altri fertilizzanti azotati; - la documentazione di accompagnamento inerente i trasporti di effluenti zootecnici effettuati nella rete viaria pubblica; - la documentazione fiscale inerente la vendita di quote di effluenti prevista annualmente sulla quale sia espressamente citata la tipologia e il volume - I contratti in originale di cessione a detentori di effluenti. - Gli originali dei verbali di collaudo decennali dei contenitori di stoccaggio degli effluenti non palabili.

>	che la presente comunicazione si compone 8 pagine;
---	--

QUADRO 16 DICHIARAZIONI SPECIFICHE

ANTEPRIMA

	Producendo un quantitativo di azoto annuo al campo compreso tra 3100 e 6000 ed avendo allevamenti e/o utilizzando terreni ricompresi in zona vulnerabile ai nitrati mi impegno a predisporre ogni anno entro il 1 marzo un piano di utilizzazione agronomica semplificato come previsto dalla norma vigente e di conservarlo presso LA SEDE LEGALE assieme alla copia della comunicazione;
	Allevando più di 500 UBA mi impegno a predisporre ogni anno entro il 1 marzo un piano di utilizzazione agronomica completa come previsto dalla norma vigente, e a conservarlo presso LA SEDE LEGALE assieme alla copia della comunicazione;
X	I terreni a seminativo inseriti nella presente comunicazione sono coltivati a prati di media o lunga durata e cereali autunno vernini.

QUADRO 17 ALLEGATI ALLA COMUNICAZIONE

ANTEPRIMA

	(Per comunicazioni che comportano un PUA completo o semplificato) Copia della porzione della Carta Tecnica Regionale e/o Carta Tematica Specifica (carte degli spandimento prodotte dalle Province) riportante la delimitazione delle aree omogenee (individuata da una lettera) e degli appezzamenti utilizzati (individuati con numerazione progressiva) inseriti nel Quadro 9 della presente comunicazione.
X	(Per comunicazioni che non richiedono il PUA) Copia della porzione della Carta Tecnica Regionale e/o Carta Tematica Specifica (carte degli spandimento prodotte dalle Province) riportante la delimitazione degli appezzamenti utilizzati (individuati con numerazione progressiva) inseriti nel Quadro 10 della presente comunicazione.
X	Copia di 6 contratto/i stipulati tra il produttore degli effluenti e il detentore/i (da allegare se l'azienda cede effluenti a detentori)
	Relazione tecnica e misure dirette della quantità e delle caratteristiche degli effluenti prodotti. (da allegare se l'azienda ha particolari modalità di gestione e trattamento degli effluenti per le quali non possono essere determinate le caratteristiche degli effluenti prodotti con i parametri previsti dalle tabelle della norma vigente)
	Numero 1 copie della Comunicazione oltre all'originale.
	Copia (fronte retro) di un documento di riconoscimento valido (se intende avvalersi dell'art. 38 del D.P.R. 445/2000)

Note:

QUADRO 18 FIRMA

ANTEPRIMA

TRATTAMENTO DATI PERSONALI(informativa ai sensi del D. Legs 196/2003)

il trattamento a cui saranno sottoposti i dati personali forniti ha lo scopo di consentire l'assolvimento delle funzioni di legge conseguenti alla presente comunicazione.

Il trattamento dei dati, effettuato mediante strumenti idonei a garantire la sicurezza e la riservatezza, potrà avvenire sia con modalità cartacee sia con l'ausilio di mezzi elettronici o comunque automatizzati e comprenderà, nel rispetto dei limiti e delle condizioni posti dall'art. 11 del D.lgs 196/2003, i seguenti trattamenti:

- trattamenti inerenti il compimento delle funzioni di legge discendenti dalla presente comunicazione, sotto il profilo amministrativo, contabile, operativo e statistico. Per tali trattamenti non è richiesto il consenso;
- i dati personali possono essere comunicati, per adempimenti di legge ovvero per esigenze di carattere istruttorio ai soggetti di seguito indicati: Arpa / Comuni / Province / Regioni.
- Inserimento dei dati nelle banche dati ambientali condivise ai fini dello svolgimento delle attività istituzionali.

i dati personali saranno conservati in archivi elettronici e/o cartacei e verranno trattati dai dipendenti dell'ARPAE di competenza individuati quali incaricati dei trattamenti;

titolare del Trattamento dei dati è l'ARPAE di competenza, Responsabile del Trattamento è il Dirigente.

ALLEGATI

Nome allegati	Data inserimento
103668_Cartaidentitadocidentita.pdf	13/05/2019
Cessione_Lovato_Fer_30062021.pdf	06/08/2020
Cessione_Lovato_Futura_Energia30062021.pdf	06/08/2020
contratti_cessione_31122020_light.pdf	13/05/2019
mappa_GIS_Lovato.pdf	13/05/2019
note_espllicative_Lovato_2020.pdf	06/08/2020

Data Stampa: 22/01/2021